



PONTO CERTO ENGENHARIA

Rua. Dos três Irmãos, 62 cj 703 - Morumbi São Paulo

Cep 05615-190 São Paulo Tel. (11) 96046-9395/94013-3246

pontocertoconstrucao33@gmail.com Email

www.pontocertoeng.com.br

Instagram Ink:

https://www.instagram.com/invites/contact/?i=k1mlswzjk6tw&utm_content=70ojinw

SEDE PROPRIA - Empresa – História

Uma empresa familiar, atuando no mercado executando os mais diversos tipos de obras e serviços. Escritório bem localizado, possui logística para trabalhar em outros estados levando parte dos seus principais colaboradores o que a faz manter a qualidade dos seus serviços.

Seu corpo técnico vem se atualizando, trabalhando em parcerias e hoje é composto por engenheiros, arquitetos e técnicos, todos experientes, prontos para atender aos clientes de forma diferenciada.

Nossas principais preocupações são o respeito ao cliente, qualidade no serviço, segurança no trabalho, respeito ao meio ambiente e satisfação dos seus colaboradores. Cada profissional e colabora para que a equipe obtenha o sucesso.

Escritório



ATUAÇÃO

Projetos Juntos Com Outros Parceiros



Desenvolvendo projetos residenciais e comerciais, fazendo engenharia de valor para alcançar o “budget” do cliente e assim viabilizar o seu empreendimento.

Construção



Atuando nos mercados de obras prediais, residenciais e comerciais, na construção de shopping centers, hospitais, escolas, indústrias, executando fundações, estruturas de concreto, convencionais, protendidas e pré-moldadas, além dos acabamentos, buscando sempre inovações que tragam benefícios a todos os envolvidos no projeto.

ATUAÇÃO

Destaque



A NOSSA EMPRESA se destaca na execução de estruturas de concreto. Contando com um corpo técnico experiente neste tipo de serviço, executa toda a estrutura, desenvolvendo projeto de formas e escoramento, podendo ser contratada para fornecer a madeira, o escoramento metálico e as proteções coletivas.

ATUAL

Destaque Alto Padrão

Executando mais de 20 mil m² de Revestimento de Cerâmica 40X40; Porcelanato 1,20X1,20 e outros



EM BREVE NOVAS FOTOS DE NOVAS ETAPAS DE EXECUÇÃO

ESTADOS SÃO PAULO

NOSSOS PRINCIPAIS ESTADOS



- São Paulo
- Rio de Janeiro
- Paraná
- Piauí
- Espírito Santo
- Santa Catarina
- Pernambuco
- Minas Gerais

ALGUMAS DAS NOSSAS OBRAS

SÃO PAULO

DMF Construtora Ltda

OBRA: Condomínio Metro office

LOCAL: Rua Catequese, 227 - Butantã

CIDADE: São Paulo

ÁREA CONSTRuíDA (m²): 508

ANO: 2012

CONTATO: Adriano Milasseno

CONTRATO: Formas, armação e concreto

FORMAS (m²): 22.430

ARMAÇÃO (kg): 221.480

CONCRETO (m³): 1.893

PRAZO (meses): 12

TELEFONE: 11 99916-9637



ALGUMAS DAS NOSSAS OBRAS

SÃO PAULO

GAFISA

OBRA: Residencial Alegria

LOCAL: Rua Nossa Sra dos Homens, 542

CIDADE: São Paulo

ÁREA CONSTRUÍDA (m²): 56.600

ANO: 2009/2011

CONTATO:

CONTRATO: Formas, armação e concreto

FORMAS (m²): 120.000

ARMAÇÃO (kg): 1.550.000

CONCRETO (m³): 14.800

PRAZO (meses): 14

TELEFONE:



ALGUMAS DAS NOSSAS OBRAS

SÃO PAULO



ALGUMAS DAS NOSSAS OBRAS

Fundação
Construção+Projeto
Fundação+Execução
Hidráulica /Elétrica
Pintura Interna



Alvenaria semi-estrutural
Pilares e vigas Corte e dobra
Grautes com inspeção



Fachada Monocapa no bloco
Contramarco/Alumino branco
Cerâmica Direto no Bloco



**PROJETO OBRA PRONTA
2 SOBRADOS**



ALGUMAS DAS NOSSAS OBRAS

RIO DE JANEIRO - MACAÉ

CALPER Construtora

OBRA: Nexus - Torres 1 a 5

LOCAL: Av. Nelson Carvalhaes, sn Gleba 10 Lagoa

CIDADE: Macaé

ANO: 2014/2018

CONTATO: Eduardo Araujo

CONTRATO: Formas, armação e concreto

FORMAS (m²): 185.000

ARMAÇÃO (kg): 2.380.000

CONCRETO (m³): 23.580

PRAZO (meses): 42

TELEFONE: (21) 9 9610-8034



ALGUMAS DAS NOSSAS OBRAS

RIO DE JANEIRO - MACAÉ

Construtora SÃO JOSÉ

OBRA: Hyatt Place

LOCAL: Av. Atlântica, 1.300

CIDADE: Macaé

ANO: 2016/2017

PRAZO (meses): 15

CONTATO: Márcio Fischer

CONTRATO: Formas, armação e concreto

FORMAS (m²): 8.370

ARMAÇÃO (kg): 94.860

CONCRETO (m³): 930

PRAZO (meses): 15

TELEFONE: (11) 9 7689-8492





PONTO CERTO ENGENHARIA

PONTO CERTO CONSTRUÇÃO CIVIL

DIVERSIFICAÇÃO EM

OBRA DE:

HIDRAULICA / SÃO PAULO / REGIÕES

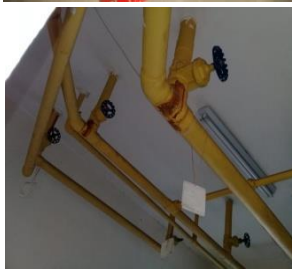

Imperm. c/ Manta

Imperm. em cx.d'gua

SOMANDO EXPERIENCIA COM ENOVAÇÃO



CLIENTES Nossos Principais





PONTO CERTO CONSTRUÇÃO CIVIL



PONTO CERTO ENGENHARIA

www.alfatechconstrutora.com.br

www.pontocertoeng.com.br

pontocertoconstrucao33@gmail.com

FONE: 94013-3246 / 96046-9395 / 94499-0144/94822-3640

SOMANDO EXPERIENCIA COM ENOVAÇÃO